



勞動部職業安全衛生署

職業安全衛生數位學習平台

# 認識 職業安全衛生 數位學習平台



學習平台有那些好處

01



如何進行學習

02-06



未來的發展

07







# 學習平台有那些好處

- ✓ **支援行動裝置、隨時可以學習**  
在家也可以



FREE

- ✓ **免費課程**，無須額外付費

- ✓ **多國語言**，提供友善學習環境



- ★ 符合職業安全衛生教育訓練規則**第 18 條第 1 項第 13 款及第 19 條**，雇主對於一般勞工應使其接受每 3 年至少 3 小時安全衛生在職教育訓練。





# 帳號申請

請由工作者安全衛生履歷智能雲選擇 工作者 註冊

OSHA 工作者安全衛生履歷智能雲

請善加利用客服信箱：isafe\_osh@tradevan.com.tw

 **工作者**

提供實體與線上訓練課程、證照登錄，登入後可查詢個人的職業安全衛生履歷

第一步：請點選「註冊」

2 註冊 / Register 登入 / Login

1 工作者 Worker 事業單位 Enterprise 政府機關 Government

工作者註冊

\* 為必填 English User

\* 身分類別  本國(非原住民)  本國(原住民)  外國人

\* 使用者帳號  \* 姓名

帳號長度6位以上，建議以個人常用資訊如EMAIL、行動電話、等

\* 使用者密碼  \* 確認密碼

密碼規則 密碼由8-16個字元組成，且至少包含1個英文字及1個數字，其他可以是任意字元

\* 性別  男  女 \* 職稱

\* 手機號碼  \* EMAIL

\* 聯絡電話  \* 傳真電話

\* 縣市  \* 行政區域

\* 聯絡地址

取消 送出

Woker Registration

Fields marked with "\*" are required 中文註冊

\* Identity category  Home country (non-indigenous)  Home country (indigenous people)  Foreigner

\* Personal id  \* Name

The length of the account is more than 6 digits, it is recommended to use personal information such as EMAIL, mobile phone, etc.

\* User password  \* confirm password

Password rules The password consists of 8-16 characters, and contains at least 1 English letter and 1 number, and the others can be any characters

\* Gender  Male  Female \* Job Title

\* Cell Phone  \* EMAIL

\* Tel  \* Fax

\* County please choose... \* Administrative regions please choose...

Contact Address

Cancel Submit

3





# 如何報名

## 網頁下滑至課程列表

所有課程

1

2

危險性化學品標示及通識規則

3

直接觀看或報名課程

OSHA 勞動部職業安全衛生署 職業安全衛生數位學習平台

請輸入關鍵字  進階搜尋

危險性化學品標示及通識規則

報名期間：從即日起 到 無限期  
上課期間：從即日起 到 無限期

直接觀看 登入後報名

注意：「直接觀看」無法取得教育訓練時數，如欲取得訓練時數，請「登入後報名」

課程介紹

\*危險性化學品標示及通識規則

課程長度：60分鐘  
認證時數：1小時  
認證時數：1小時

簡介：  
為加強專業單位危險性化學品安全衛生管理能力，強化危害通識教育訓練成效，本教材參考國內化學品職災案例資料及專業單位化學品管理需求，以法規為基礎，藉由案例介紹、條文解釋與簡單互動，讓學員危害性化學





# 如何上課

## Method 1

### 網頁下滑至我的課表

我的課表 MY COURSES

以下是您所修讀的課程，請點選課程名稱進入教室。

1 所有課程

2 製造業常見危害-被夾被捲危害預防

課程名稱	報名選課時間
製造業常見危害-被夾被捲危害預防	2020-11-24 16:19:50
[台語]製造業常見危害-被夾被捲危害	2021-01-11 14:34:52
[英語]Common hazards in the manufacturing industr	2021-01-11

## Method 2

### 個人專區下拉選單

數位學習平台

1 我的課程

2 製造業常見危害-被夾被捲危害預防

講師：羅勤立

開課期間：未設定

OSHA 勞動部職業安全衛生署 職業安全衛生數位學習平台

3 開始上課

4 機械作業主要災害原因

93%

製造業常見危害-被夾被捲危害預防

開課教師：羅勤立

上課人數：322

測驗/考試

問卷/投票

資訊區

成績資訊

環境檢測

危害初

機械作業主要災害原因





# 上課注意事項

製造業常見危害 - 被夾被捲危害



勞動部職業安全衛生署  
職業安全衛生數位學習平台

所有課程

我的

學習互動區

被夾被捲危害預防

課程通過規則

則

評量區

測驗/考試

問卷/投票

資訊區

成績資訊

學習履歷

※請詳閱【課程通過規則】說明：

一、【評量區】>【測驗/考試】>【正式考試：總結測驗】注意事項：

如進行『正式考試：總結測驗』的測驗，測驗 2 次，若課程成績(分數)『未達課程設定的通過分數』及『閱讀進度(課程章節讀取進度)』狀態紀錄就會被清除。

需請您重新『閱讀課程』、『點選章節』，完成『閱讀時數』、『閱讀進度(課程章節讀取進度)』進行測驗。

『課程成績』項目，須達到課程設定的通過成績。

二、完成所有通過條件，各【項目】狀態皆顯示『完成』時，課程即可通過認證。

項目

條件

閱讀時數

閱讀時數需 > 48.00 分鐘  
目前閱讀 89.82 分鐘

閱讀進度(課程章節讀取進度)

閱讀進度須達 100%  
目前完成 92.86%

課程成績

須完成課程設定的通過成績 > 80 分  
目前總成績為 0 分

問卷

填寫的線上問卷份數需 >= 1 份  
您填寫了 0 份





# 學習記錄與列印紀錄證明

## Method 1

1

我的線上學習履歷

常見問題

開始日期 結束日期 搜尋 全部

課程名稱	報名選課時
製造業常見危害-被夾被捲危害預防	2020-11-16:19:50
製造業常見危害-墜落滾落危害預防	2020-12-08:57:00

2

3

未通過

條件	狀態
閱讀時數需 > 48.00 分鐘 目前閱讀 89.82 分鐘	完成 (2021-01-11 14:01:00)
閱讀進度須達 100% 目前完成 92.86%	未完成
須完成課程設定的通過成績 > 80 分 目前總成績為 0 分	未完成
填寫的線上學習紀錄 >= 1 份	未完成

## Method 2

1

2

3

林優仁 個人專區

個人資料

我的課程

學習履歷

職安大富翁

平台問卷

: 2021-05-31 02:15:18

是 : 19 小時 56 分 12 秒

課程成績	認證時數	通過時間	通過狀態
0	1	0000-00-00 00:00:00	不通過





# 未來的發展-更多課程規劃

提供符合職業安全衛生教育訓練規則 第17條及第18條  
安全衛生教育訓練課程

## 未來將會增加

- ★ 新增建置一般安全衛生教育訓練課程及營造業臺灣職安卡課程
- ★ 持續擴充各行業安全衛生在職教育訓練課程

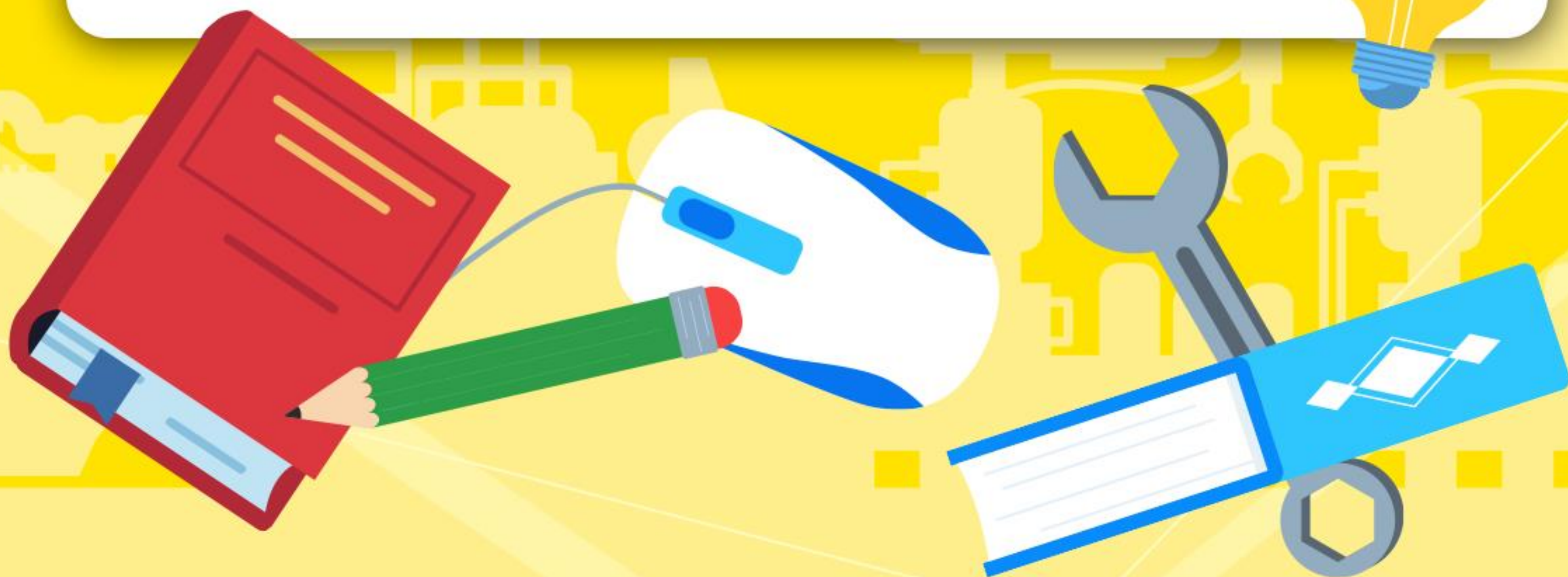





# 網站入口



<https://isafeel.osha.gov.tw>

職業安全衛生數位學  
習平台



<https://isafe.osha.gov.tw>

工作者安全衛生智能  
履歷平台